

## COME CONSULTARE LA GUIDA:

- 1) Individua il numero corrispondente alla categoria della tua attività (puoi verificare il numero della categoria a te attribuita sull'avviso di pagamento TARI);
- 2) Consulta il calendario con i giorni di raccolta relativo alla tua categoria e conferisci i rifiuti nell'apposito contenitore;
- 3) Esponi il contenitore all'esterno della tua attività **DALLA SERA PRIMA DEL GIORNO DI RACCOLTA A PARTIRE DALLE ORE 22:00 ENTRO E NON OLTRE LE ORE 5:00;**
- 4) Riponi il tuo contenitore all'interno della tua attività dopo lo svuotamento;
- 5) Esponi gli imballaggi in cartone piegati, schiacciati e privi di residui **DALLE ORE 12:00 ENTRO LE ORE 14:00 DEL GIORNO DI RACCOLTA.**

## CLASSIFICAZIONE UTENZE NON DOMESTICHE TARI

1	MUSEI, BIBLIOTECHE, SCUOLE, ASSOCIAZIONI, LUOGHI DI CULTO	16	BANCHI DI MERCATO BENI DUREVOLI
2	CINEMATOGRAFI E TEATRI	17	ATTIVITÀ ARTIGIANALI TIPO BOTTEGHE: PARRUCCHIERE, BARBIERE, ESTETISTA
3	AUTORIMESSE E MAGAZZINI SENZA ALCUNA VENDITA DIRETTA	18	ATTIVITÀ ARTIGIANALI TIPO BOTTEGHE: FALEGNAME, IDRAULICO, FABBRO, ELETTRICISTA
4	CAMPEGGI, DISTRIBUTORI CARBURANTI, IMPIANTI SPORTIVI	19	CARROZZERIA, AUTOFFICINA, ELETTRAUTO
5	STABILIMENTI BALNEARI	20	ATTIVITÀ INDUSTRIALI CON CAPANNONI DI PRODUZIONE
6	ESPOSIZIONI, AUTOSALONI	21	ATTIVITÀ ARTIGIANALI DI PRODUZIONE BENI SPECIFICI
7	ALBERGHI CON RISTORANTE	22	RISTORANTI, TRATTORIE, OSTERIE, PIZZERIE, PUB
8	ALBERGHI SENZA RISTORANTE	23	MENSE, BIRRERIE, HAMBURGHIERE
9	CASE DI CURA E RIPOSO	24	BAR, CAFFÈ, PASTICCERIE
10	OSPEDALI	25	SUPERMERCATO, PANE E PASTA, MACELLERIE, SALUMI E FORMAGGI, GENERI ALIMENTARI
11	UFFICI, AGENZIE, STUDI PROFESSIONALI	26	PLURILICENZE ALIMENTARI E/O MISTE
12	BANCHE ED ISTITUTI DI CREDITO	27	ORTOFRUTTA, PESCHERIE, FIORI E PIANTE, PIZZA AL TAGLIO
13	NEGOZI DI ABBIGLIAMENTO, CALZATURE, LIBRERIA, CARTOLERIA, FERRAMENTA E ALTRI BENI DUREVOLI	28	IPERMERCATI DI GENERI MISTI
14	EDICOLA, FARMACIA, TABACCAIO, PLURILICENZE	29	BANCHI DI MERCATO GENERE ALIMENTARI
15	NEGOZI PARTICOLARI QUALI FILATELIE, TENDE E TESSUTI, TAPPETI, CAPPELLI E OMBRELLI, ANTIQUARIATO	30	DISCOTECHES, NIGHT CLUB





## RACCOLTA VETRO-METALLI

Bottiglie e vasetti in vetro senza residui liquidi o solidi, lattine e barattoli, tappi in metallo, vaschette in alluminio, stagnola pulita, scatole metalliche, bombolette senza il contrassegno T e/o F (tossico e/o infiammabile), tegami in alluminio/stagno, pentole e posate in metallo, chiavi, lucchetti, bulloni.

**Inserire il vetro e i metalli SENZA BUSTE. Non inserire lampadine o confezioni in vetro di farmaci (fiale, flebo, etc.). In caso di rifiuti di grandi dimensioni (damigiane, lastre in vetro, etc.) contattare il numero verde per il ritiro a domicilio, oppure conferire direttamente presso il Centro di Raccolta Comunale.**



## RACCOLTA SECCO RESIDUO

Pannolini, pannoloni, traverse, assorbenti, cotone idrofilo, cotton fioc, cerotti, siringhe e aghi (proteggere sempre l'ago con apposito cappuccio), cannucce e posate in plastica usa e getta (i piatti e i bicchieri in plastica invece vanno conferiti nella plastica dopo aver rimosso i residui di cibo), CD, DVD, audio e videocassette, pettini, spazzole, spazzolini, lamette e rasoi usa e getta, plastica rigida di piccole dimensioni (giocattoli, bacinelle, secchi, etc.), guanti in lattice e gomma, articoli da cancelleria, lettieri sintetiche, ceramica, creta, terracotta, porcellana, specchi, cristalli, pyrex, fotografie, pellicole, radiografie, sacchetti aspirapolvere, residui dello spazzamento, stracci, stoffe, spugne, panni elettrostatici, indumenti in cattivo stato, fili elettrici, ombrelli, scope, zerbini, carta forno, carta oleata, carta plastificata, carta carbone, carta unta o sporca di cibo, scontrini, carta termica, nastro adesivo, mozziconi di sigaretta spenti, chewing gum, accendini, nylon, collant, fiori finti, cosmetici.

**Non inserire rifiuti riciclabili.**



## RACCOLTA OLIO VEGETALE ESAUSTO

Conferire negli appositi contenitori stradali o presso il Centro Comunale di Raccolta.

*L'olio vegetale esausto è un rifiuto che, se disperso nell'Ambiente, costituisce una minaccia di inquinamento per il sottosuolo perchè può contaminare i pozzi di acqua potabile, per la flora impedendo alle radici delle piante l'assunzione delle sostanze nutritive causa danni ai depuratori e alle reti fognarie. Solo uno smaltimento corretto e controllato può contribuire alla salvaguardia dell'Ambiente e della nostra salute.*

**I RIFIUTI CONFERITI DEVONO ESSERE CONFORMI  
AL REGOLAMENTO COMUNALE PER QUANTITÀ E QUALITÀ**

Info e contatti:

[www.montecospa.it](http://www.montecospa.it)  
[comunicazione@montecospa.it](mailto:comunicazione@montecospa.it)



Numero Verde  
**800 80.10.20**

dal lunedì al venerdì  
dalle 8.00 alle 19.00  
il sabato dalle 8.00 alle 16.00





# dove lo butto?

Guida alla corretta differenziazione dei rifiuti



**PER LA BUONA RIUSCITA DEL SERVIZIO È INDISPENSABILE RISPETTARE SCRUPolosAMENTE LE INDICAZIONI. IL RIFIUTO DEVE ESSERE CONFERITO CONFORME ED OMOGENEO ALTRIMENTI NON SARÀ RITIRATO.**

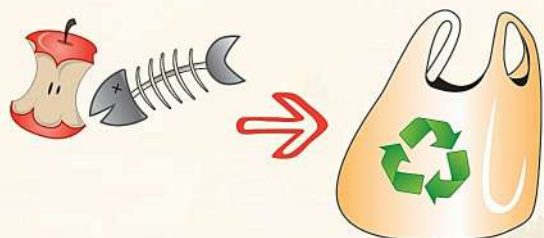

UTILIZZARE SOLO BUSTE BIODEGRADABILI E COMPOSTABILI PER LA RACCOLTA DEI RIFIUTI ORGANICI. È SEVERAMENTE VIETATO L'UTILIZZO DEI SACCHI NERI.



## RACCOLTA ORGANICO

Resti di cibo, scarti di frutta e verdura, gusci di uova, filtri the/camomilla, fondi del caffè, fazzoletti e tovaglioli di carta, cartoni pizza in piccoli pezzi, gusci di molluschi, stoviglie compostabili, cenere spenta (piccole quantità), fiori secchi, piante recise e patate di piccole dimensioni.

**Utilizzare solo BUSTE BIODEGRADABILI E/O COMPOSTABILI. È vietato inserire rifiuti non organici, rifiuti liquidi, sfalci e patate di grandi dimensioni.**

**È ASSOLUTAMENTE VIETATO INSERIRE SOTTOPRODOTTI DI ORIGINE ANIMALE (AD. ESEMPIO SCARTI DI MACELLERIA E PESCHERIA).**

## RACCOLTA CARTA

Giornali, riviste, libri, quaderni, volantini pubblicitari, contenitori per alimenti in Tetrapack (ad esempio il cartone del latte), cartone da imballaggio, cartoncino, sacchetti in carta, carta da pacco, scatolame in carta, cartoncino e cartone.

**Inserire la carta nelle BUSTE DI CARTA. Piegare i cartoni grandi. Non inserire carta sporca, unta, fazzoletti, carta plastificata e carta oleata.**

## RACCOLTA PLASTICA

Bottiglie alimenti e detersivi in plastica, tappi in plastica, vasetti creme/salse yogurt, cellophane, sacchetti/buste in plastica, vaschette per alimenti, tubetti dentifricio, piatti e bicchieri in plastica privi di resti di cibo, grucce appendiabiti, polistirolo da imballaggio, pellicole trasparenti pulite, reti in plastica per frutta e verdura.

**Inserire la plastica nelle BUSTE GIALLE. Schiacciare le bottiglie per ridurle di volume. Non è necessario lavare i piatti o i contenitori è sufficiente rimuovere eventuali residui liquidi o solidi. Non inserire siringhe. Non inserire plastica rigida e piccoli oggetti in plastica che non siano classificabili come imballaggi.**



# Domenica

Se non sai a quale categoria appartieni consulta la tabella a pag. 2

CATEGORIA UTENZE	PLASTICA	VETRO E METALLI	CARTA E CARTONE	IMBALLAGGI IN CARTONE	ORGANICO	SECCO RESIDUO NON RICICLABILE
7					X	
9					X	
10					X	
20					X	
22					X	
23					X	
24					X	
25					X	
26					X	
27					X	
28					X	



## CENTRO DI RACCOLTA COMUNALE

Contrada Cielo Cielo

**LE UTENZE APPERTENENTI ALLE CATEGORIE PER LE QUALI NON È PREVISTA LA RACCOLTA PORTA A PORTA DOVRANNO RECARSI PRESSO IL CENTRO DI RACCOLTA COMUNALE IN CONTRADA CIELO CIELO.**

**IL CENTRO COMUNALE DI RACCOLTA È APERTO NEI SEGUENTI GIORNI E ORARI, ACCESSIBILE A TUTTE LE UTENZE DOMESTICHE E NON DOMESTICHE.**

**Si possono conferire:** scarti organici, carta, cartone, plastica, metallo, vetro, indumenti, sfalci e potature, ingombranti, legno, elettrodomestici e apparecchiature elettroniche, lampade al neon, pile, batterie, contenitori T e/o F, medicinali scaduti, toner e cartucce per stampanti, olii vegetali e minerali, piccole quantità di inerti di provenienza domestica.

**Non si possono conferire:** rifiuti non riciclabili, rottami o parti di autovettura o motociclo, tutti i rifiuti speciali.

### ORARI DI APERTURA AL PUBBLICO

#### **ALTA STAGIONE dal 1° giugno al 30 settembre:**

dal lunedì al sabato dalle 08:00 alle 12:30, giovedì dalle 15:00 alle 18:00, domenica dalle 09:00 alle 12:00.

#### **BASSA STAGIONE dal 1° ottobre al 31 maggio:**

dal lunedì al sabato dalle 08:30 alle 12:00, giovedì dalle 15:00 alle 18:00, domenica dalle 09:00 alle 12:00.

CHIUSO NEI GIORNI FESTIVI.



# Venerdì

# Sabato

Se non sai a quale categoria appartieni consulta la tabella a pag. 2

CATEGORIA UTENZE	PLASTICA	VETRO E METALLI	CARTA E CARTONE	IMBALLAGGI IN CARTONE	ORGANICO	SECCO RESIDUO NON RICICLABILE
1			X		X	
2			X			
3						
4			X			
5			X			
6			X			
7	X		X		X	
8	X		X		X	
9	X		X		X	
10	X		X		X	
11			X			
12			X			
13			X			
14			X			
15			X			
16						
17			X			
18			X			
19			X			
20			X		X	
21			X			
22	X		X		X	
23	X		X		X	
24	X		X		X	
25	X		X		X	
26			X		X	
27					X	
28					X	
29						
30						

CATEGORIA UTENZE	PLASTICA	VETRO E METALLI	CARTA E CARTONE	IMBALLAGGI IN CARTONE	ORGANICO	SECCO RESIDUO NON RICICLABILE
1		X			X	X
2		X				X
3						X
4						X
5						
6						X
7		X			X	X
8		X			X	X
9		X			X	X
10		X			X	X
11						X
12						X
13				X		X
14				X		X
15				X		X
16						
17				X		X
18						X
19						X
20					X	X
21						X
22		X		X	X	X
23		X		X	X	X
24		X		X	X	X
25				X	X	X
26				X	X	X
27				X	X	X
28				X	X	X
29						
30		X				X



# Mercoledì

# Giovedì

Se non sai a quale categoria appartieni consulta la tabella a pag. 2

CATEGORIA UTENZE	PLASTICA	VETRO E METALLI	CARTA E CARTONE	IMBALLAGGI IN CARTONE	ORGANICO	SECCO RESIDUO NON RICICLABILE
1	X				X	
2	X					
3						
4	X					
5						
6						
7					X	
8					X	
9					X	
10					X	
11						
12						
13	X					
14	X					
15	X					
16						
17	X					
18	X					
19	X					
20					X	
21						
22					X	
23					X	
24					X	
25					X	
26	X				X	
27					X	
28	X				X	
29						
30						

CATEGORIA UTENZE	PLASTICA	VETRO E METALLI	CARTA E CARTONE	IMBALLAGGI IN CARTONE	ORGANICO	SECCO RESIDUO NON RICICLABILE
1		X			X	
2		X				
3						
4						
5						
6						
7		X			X	X
8		X				
9		X			X	X
10		X			X	X
11						
12						
13						
14						
15						
16			X			X
17						
18						
19						
20					X	
21						
22		X			X	X
23		X			X	X
24		X			X	X
25				X	X	X
26				X	X	X
27				X	X	X
28				X	X	X
29					X	X
30		X				



# Lunedì

# Martedì

Se non sai a quale categoria appartieni consulta la tabella a pag. 2

CATEGORIA UTENZE	PLASTICA	VETRO E METALLI	CARTA E CARTONE	IMBALLAGGI IN CARTONE	ORGANICO	SECCO RESIDUO NON RICICLABILE
1					X	
2						
3						
4				X		
5						
6						
7	X				X	
8	X				X	
9	X			X	X	
10	X			X	X	
11						
12						
13				X		
14				X		
15				X		
16						
17				X		
18						
19						
20					X	
21						
22	X			X	X	
23	X			X	X	
24	X			X	X	
25	X			X	X	
26				X	X	
27				X	X	
28				X	X	
29						
30				X	X	

CATEGORIA UTENZE	PLASTICA	VETRO E METALLI	CARTA E CARTONE	IMBALLAGGI IN CARTONE	ORGANICO	SECCO RESIDUO NON RICICLABILE
1		X			X	X
2		X				X
3						X
4						X
5						
6						X
7		X			X	
8		X				X
9		X			X	
10		X			X	
11						X
12						X
13						X
14						X
15						X
16						
17						X
18						X
19						X
20					X	X
21						X
22		X			X	
23		X			X	
24		X			X	
25					X	
26					X	
27					X	
28					X	
29						
30		X				X