



CITTÀ DI LECCE  
ASS.TO ALL'AMBIENTE



# SERVIZI DI IGIENE URBANA

## CENTRO URBANO ZONA C

### "PARTIGIANI - SAN GUIDO"

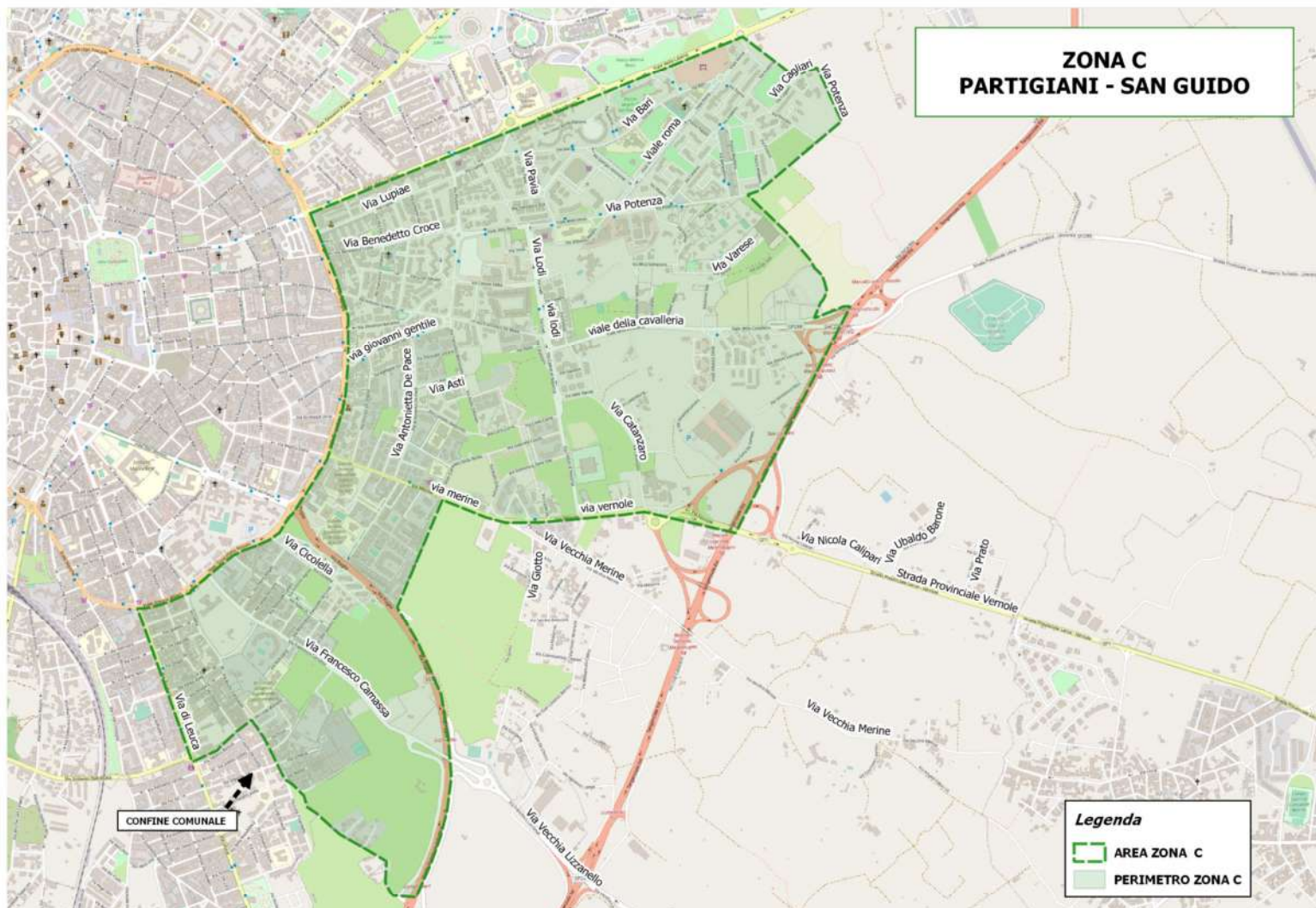

# UTENZE NON DOMESTICHE



# RACCOLTA DIFFERENZIATA PORTA A PORTA CENTRO URBANO ZONA C

**PER LA BUONA RIUSCITA DEL SERVIZIO È INDISPENSABILE  
RISPETTARE SCRUPolosAMENTE LE INDICAZIONI.**

**IL RIFIUTO DEVE ESSERE CONFERITO**

**CONFORME ED OMOGENEO ESCLUSIVAMENTE**

**ALL'INTERNO DEI CONTENITORI ASSEGNATI ALL'UTENZA**

## **ALTRIMENTI NON SARÀ RITIRATO.**

		LUN	MAR	MER	GIO	VEN	SAB	DOM
<b>ORGANICO NEI CONTENITORI MARRONI</b> IN BUSTE COMPOSTABILI		<input checked="" type="checkbox"/>	<input checked="" type="checkbox"/>	<input checked="" type="checkbox"/>	<input checked="" type="checkbox"/>	<input checked="" type="checkbox"/>	<input checked="" type="checkbox"/>	<input checked="" type="checkbox"/>
<b>IMBALLAGGI IN PLASTICA</b> IN BUSTE TRASPARENTI		<input type="checkbox"/>	<input type="checkbox"/>	<input type="checkbox"/>	<input checked="" type="checkbox"/>	<input type="checkbox"/>	<input type="checkbox"/>	<input type="checkbox"/>
<b>VETRO/METALLO NEI CONTENITORI VERDI</b> PRIVI DI BUSTE		<input type="checkbox"/>	<input checked="" type="checkbox"/>	<input type="checkbox"/>	<input type="checkbox"/>	<input type="checkbox"/>	<input checked="" type="checkbox"/>	<input type="checkbox"/>
<b>SECCO RESIDUO NEI CONTENITORI GRIGI</b> IN BUSTE SEMITRASPARENTI		<input type="checkbox"/>	<input checked="" type="checkbox"/>	<input type="checkbox"/>	<input type="checkbox"/>	<input type="checkbox"/>	<input checked="" type="checkbox"/>	<input type="checkbox"/>
<b>CARTA NEI CONTENITORI BLU</b> PRIVA DI BUSTE		<input checked="" type="checkbox"/>	<input type="checkbox"/>	<input type="checkbox"/>	<input type="checkbox"/>	<input type="checkbox"/>	<input type="checkbox"/>	<input type="checkbox"/>
<b>IMBALLAGGI IN CARTONE</b> SCHIACCIATI		<input checked="" type="checkbox"/>	<input checked="" type="checkbox"/>	<input checked="" type="checkbox"/>	<input checked="" type="checkbox"/>	<input checked="" type="checkbox"/>	<input checked="" type="checkbox"/>	<input type="checkbox"/>

**ESPORRE A MARCIAPIEDE GLI IMBALLAGGI , PIEGATI, SCHIACCIATI E PRIVI DI RESIDUI,  
DALLE ORE 12.30 ENTRO LE ORE 14.30 DEL GIORNO DI RACCOLTA**

**POSIZIONARE GLI APPOSITI CONTENITORI ALL'ESTERNO  
DELL'ATTIVITÀ DALLA SERA PRIMA DEL GIORNO DI RACCOLTA  
DALLE 20:00 ENTRO LE 05:00 DAL 01/10 AL 31/05  
E DALLE 22:00 ENTRO LE 05:00 DAL 01/06 AL 30/09.**





## ORGANICO (SOLO IN BUSTE COMPOSTABILI NEL CONTENITORE)

Resti di pietanze, scarti di verdura, bucce della frutta, gusci di uova, fondi del caffè, filtri di the, camomilla e tisane, cenere spenta, fiori secchi, sughero, trucioli in legno (non trattati), cartone della pizza sporco (ridotto in piccoli pezzi), lettiere naturali, fibre naturali, tovaglioli e fazzoletti di carta (se **non raffreddati**), imballaggi in bioplastica, stoviglie biodegradabili e compostabili.

**ATTENZIONE. È ASSOLUTAMENTE VIETATO inserire Sottoprodotti di Origine Animale** (ad es. scarti di macellerie e pescherie). Tali rifiuti devono essere smaltiti in conformità con la vigente normativa.



## CARTA E CARTONE (DIRETTAMENTE NEL CONTENITORE SENZA BUSTE)

La frazione carta comprende tutti i materiali cartacei «puliti» non sporchi e non unti: carta, imballaggi in cartone, cartoncino, cartoni per bevande in Tetra Pak, giornali, quaderni, libri, riviste, volantini pubblicitari, album e fogli da disegno, sacchetti in carta, scatole in carta e cartoncino. I cartoni vanno schiacciati, privati di ogni contenuto estraneo e posizionati a marciapiede nei giorni e orari previsti.

**ATTENZIONE.** Non vanno assolutamente differenziati come carta: tovaglioli e fazzoletti di carta usati, carta unta o bagnata o sporca, carta forno, carta oleata o plastificata, carta lucida da disegno, pergamena, carta carbone, carta vetrata, vaschette di polistirolo, scatole e copertine plastificate, nylon, scontrini.



## PLASTICA (SOLO IN BUSTE DI PLASTICA TRASPARENTI NEL CONTENITORE)

Tappi e coperchi in plastica, bottiglie e flaconi, vasetti per creme, salse e yogurt, film d'imballaggio (per es. per raggruppare più bottiglie per bevande), shopper (sacchetti/buste), vaschette, pellicole e confezioni per alimenti pulite, reti per frutta e verdura, piatti e bicchieri in plastica (privi di residui organici), contenitori in plastica per alimenti, flaconi per detersivi, nastri per rilegatura pacchi, grucce appendiabiti. Tutti i contenitori devono essere completamente svuotati e ridotti di volume.

**NON UTILIZZARE SACCHETTI COMPOSTABILI/BIODEGRADABILI. ATTENZIONE.** Non vanno differenziati come plastica: oggetti in gomma, posate in plastica, giocattoli, sedie di plastica, tubi, siringhe, aghi per insulina e tutti gli oggetti di plastica «dura» che non sono imballaggi casuali, ossia atti a contenere bevande, alimenti, detersivi e detergenti.



## VETRO E METALLI (DIRETTAMENTE NEL CONTENITORE SENZA BUSTE)

Bottiglie, vasi e vasetti in vetro, vaschette e fogli in alluminio puliti, imballaggi in metallo, contenitori metallici ed in banda stagnata, tappi in metallo, lattine in alluminio, carta stagnola, scatolame. Tutti i contenitori devono essere completamente svuotati e ripuliti da ogni residuo di cibo o liquido.

**ATTENZIONE.** Non vanno differenziati come vetro/metalli: lampadine, ceramica, porcellana, neon, lastre di vetro, specchi, contenitori in pirex, vetro retinato, vetro opale (bocchette di profumo), cristalli, barattoli di vernice o solvente.



## SECCO RESIDUO (IN BUSTE SEMITRASPARENTI NEL CONTENITORE)

Nylon, carta plastificata, carta carbone, carta oleata, posate in plastica usa e getta, CD, DVD, VHS, assorbenti, pettini e spazzole, chewing gum, gusci di mitili, cicche di sigaretta spente, lamette usa e getta, spugne, elastici, lettiere sintetiche, cerotti, pannoloni, pannolini, traverse, ceramica, porcellana, specchi, cristalli, pirex, articoli da cancelleria, vasi e sottovasi, giocattoli di piccole dimensioni (**inferiori a cm 30x30x30**), tovaglioli e fazzoletti di carta (se **raffreddati** come da indicazioni ISS). Inserire esclusivamente rifiuti assimilati agli urbani. I rifiuti non assimilati devono essere smaltiti in conformità con la vigente normativa. **ATTENZIONE.** Il secco residuo non è il rifiuto indifferenziato, ma è costituito esclusivamente da ciò che rimane dopo aver fatto un'accurata selezione e raccolta differenziata.



## CENTRI COMUNALI DI RACCOLTA (CCR)

Presso il CCR è possibile conferire scarti organici, carta, cartone, plastica, metallo, vetro, indumenti, potature, ingombranti, legno, elettrodomestici e apparecchiature elettroniche, lampade al neon, pile, batterie, contenitori T e/o F, medicinali scaduti, toner e cartucce per stampanti, olii vegetali e minerali.

**Non si possono conferire:** rifiuto indifferenziato, rottami o parti di autovettura, rifiuti speciali.

Le **utenze non domestiche non possono conferire** i seguenti rifiuti: toner, rifiuti prodotti da attività di demolizione e costruzione, pneumatici, gas in contenitori a pressione, rifiuti prodotti dalla pulizia dei camini, miscugli o scorie di cemento, mattoni, mattonelle, ceramiche, ecc..

Presso il CCR di SP4 per Novoli Km 4 è possibile conferire solo rifiuti urbani assimilati non pericolosi.

Si ricorda che i rifiuti vanno conferiti presso i Centri Comunali di Raccolta nel rispetto del **D.M. dell'8 Aprile 2018**. Al primo conferimento è necessario esibire copia dell'ultimo avviso TA.RI.

I Centri Comunali di Raccolta sono ubicati in SP4 per Novoli al Km 4, via Francesco Marzano civ. 14 (Zona Industriale) viale Grassi civ. 150 (di fronte alla IP) e in viale Giovanni Paolo II civ. 158.



# APERTURA AL PUBBLICO CCR

## Apertura al Pubblico CCR di Sp4 per Novoli

(solo rifiuti **NON pericolosi**):

lunedì e sabato dalle 07:00 alle 13:00  
martedì, mercoledì, giovedì e venerdì dalle 13:00 alle 19:00

## Apertura al Pubblico CCR di viale Grassi:

lunedì, martedì, giovedì e venerdì dalle 07:00 alle 13:00  
mercoledì e sabato dalle 15:00 alle 19:00  
domenica dalle 07:00 alle 13:00

## Apertura al Pubblico CCR di via F. Marzano:

lunedì, martedì, giovedì e sabato dalle 13:00 alle 19:00  
mercoledì e venerdì dalle 07:00 alle 13:00

## Apertura al Pubblico CCR di viale Giovanni Paolo II:

lunedì e venerdì dalle 13:00 alle 19:00  
martedì, mercoledì, giovedì e sabato dalle 07:00 alle 13:00  
domenica dalle 07:00 alle 13:00

**I Centri rimarranno chiusi negli altri giorni festivi.**

# ATTENZIONE!!!

## LE SEGUENTI CONDIZIONI

### POSSONO COMPORTARE UN SANZIONAMENTO ai sensi della vigente Ordinanza Comunale

- Conferimento dei rifiuti senza gli specifici contenitori (laddove previsti).
- Conferimento di rifiuti misti non differenziati.
- Presenza di rifiuti estranei all'interno delle frazioni differenziate.
- Utilizzo di buste non compostabili per l'organico, di buste non trasparenti per la plastica, di buste biodegradabili per gli imballaggi in plastica o di buste non semitrasparenti per il secco residuo.
- Utilizzo di buste per il conferimento di carta e vetro/metalli.
- Conferimento di rifiuti in luoghi non idonei (a terra o nei contenitori di altre utenze).
- Conferimento di rifiuti fuori dalle ore o dai giorni stabiliti o tramite contenitori diversi da quelli indicati.
- Conferimento di cartoni non svuotati e non schiacciati.
- Mancato ritiro dal marciapiede dei contenitori entro le ore 15:00 del giorno di raccolta.

**PER ULTERIORI DETTAGLI E CHIARIMENTI È POSSIBILE CONSULTARE IL SITO [LECCE.MONTECOSPA.IT](http://LECCE.MONTECOSPA.IT),  
SCARICARE L'APP MONTECO (DISPONIBILE SIA PER ANDROID CHE PER iOS)**

**CONSULTARE IL RIFIUTOLOGO, IL CALENDARIO, ECC..**

**IN CASO DI DUBBI SULLA RACCOLTA DIFFERENZIATA, SCRIVERE A [comunicazione@montecospa.it](mailto:comunicazione@montecospa.it)  
OPPURE CHIAMARE IL NUMERO VERDE 800.80.10.20 (LUN-VEN 8-19; SAB 8-16).**

**COMUNE DI LECCE - SPORTELLO AMBIENTE:**

**TELEFONO: 0832 682583 - E-MAIL: [sportello.ambiente@comune.lecce.it](mailto:sportello.ambiente@comune.lecce.it)**

### PER INFO, SEGNALAZIONI, PRENOTAZIONI

Numero Verde  
**800 80.10.20**

Dal lunedì al venerdì dalle 8 alle 19,  
sabato dalle 8 alle 16.  
Negli orari non presidiati da operatore  
è attiva la segreteria telefonica.

Seguici su



sito: [lecce.montecospa.it](http://lecce.montecospa.it)

e-mail: [comunicazione@montecospa.it](mailto:comunicazione@montecospa.it)

