



CITTÀ DI LECCE  
ASS.TO ALL'AMBIENTE



# SERVIZI DI IGIENE URBANA

## CENTRO URBANO ZONA C

### "PARTIGIANI - SAN GUIDO"

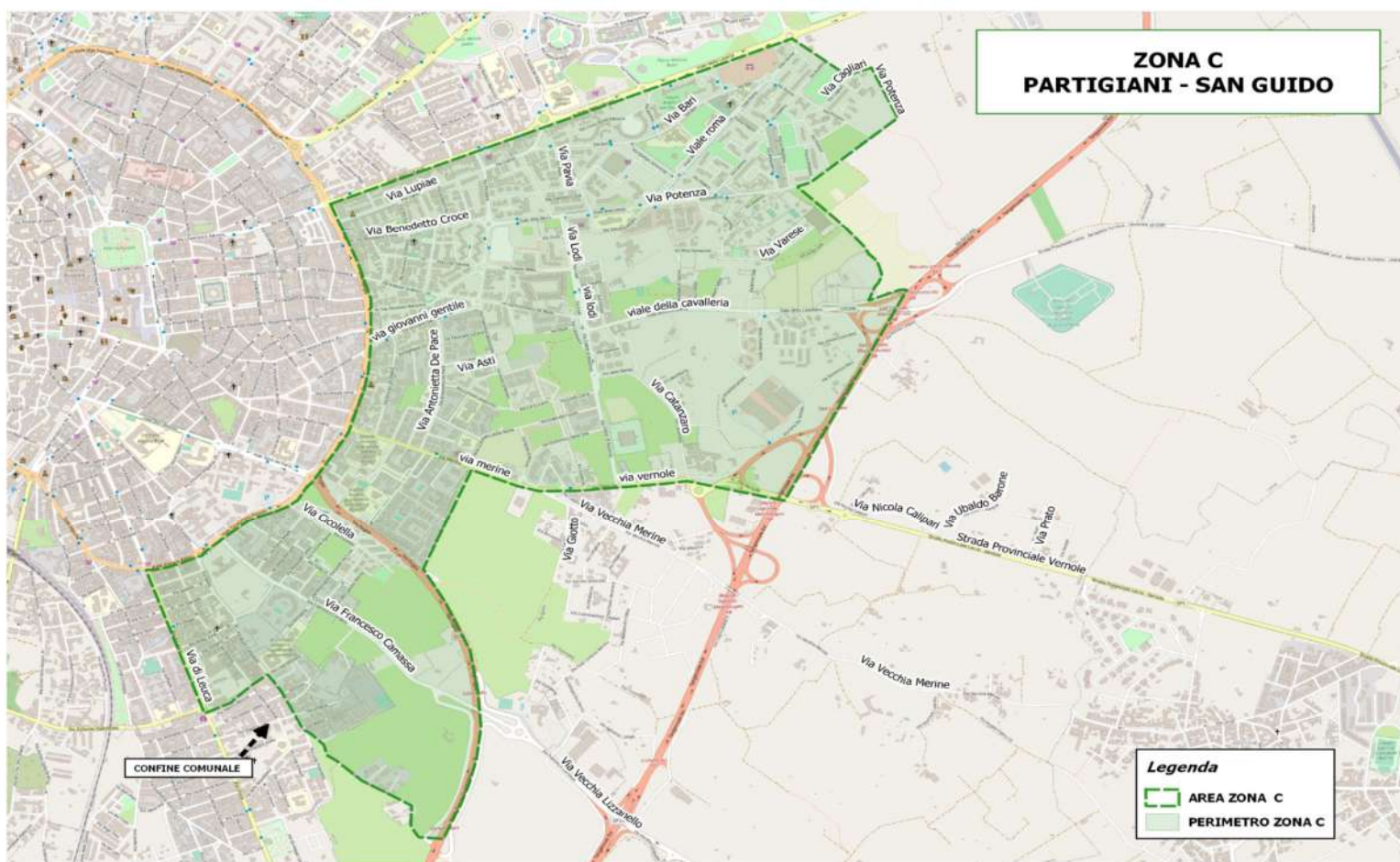

# UTENZE DOMESTICHE

PER INFO, SEGNALAZIONI, PRENOTAZIONI

Numero Verde  
**800 80.10.20**

Dal lunedì al venerdì dalle 8 alle 19,  
sabato dalle 8 alle 16.  
Negli orari non presidiati da operatore  
è attiva la segreteria telefonica.

Seguici su



sito: [lecce.montecospa.it](http://lecce.montecospa.it)

e-mail: [comunicazione@montecospa.it](mailto:comunicazione@montecospa.it)

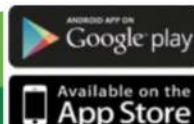

# RACCOLTA DIFFERENZIATA PORTA A PORTA

## CENTRO URBANO ZONA C

	LUN	MAR	MER	GIO	VEN	SAB
<b>ORGANICO NEI CONTENITORI MARRONI</b> IN BUSTE COMPOSTABILI 	<input checked="" type="checkbox"/>	<input type="checkbox"/>	<input checked="" type="checkbox"/>	<input type="checkbox"/>	<input checked="" type="checkbox"/>	<input type="checkbox"/>
<b>CARTA NEI CONTENITORI BLU</b> PRIVA DI BUSTE 	<input checked="" type="checkbox"/>	<input type="checkbox"/>	<input type="checkbox"/>	<input type="checkbox"/>	<input type="checkbox"/>	<input type="checkbox"/>
<b>IMBALLAGGI IN PLASTICA</b> IN BUSTE TRASPARENTI 	<input type="checkbox"/>	<input type="checkbox"/>	<input type="checkbox"/>	<input checked="" type="checkbox"/>	<input type="checkbox"/>	<input type="checkbox"/>
<b>VETRO/METALLO NEI CONTENITORI VERDI</b> PRIVI DI BUSTE 	<input type="checkbox"/>	<input type="checkbox"/>	<input type="checkbox"/>	<input checked="" type="checkbox"/>	<input type="checkbox"/>	<input type="checkbox"/>
<b>SECCO RESIDUO NEI CONTENITORI GRIGI</b> IN BUSTE SEMITRASPARENTI 	<input type="checkbox"/>	<input checked="" type="checkbox"/>	<input type="checkbox"/>	<input type="checkbox"/>	<input type="checkbox"/>	<input checked="" type="checkbox"/>

**POSIZIONAMENTO KIT SUL MARCIAPIEDE DI CASA DALLA SERA PRIMA DEL GIORNO DI RACCOLTA:  
 DALLE 20:00 ENTRO LE 05:00 dal 01/10 al 31/05  
 e DALLE 22:00 ENTRO LE 05:00 dal 01/06 al 30/09.**

## I CENTRI COMUNALI DI RACCOLTA (CCR)

I Centri Comunali di Raccolta sono ubicati in SP4 per Novoli al Km 4, via Francesco Marzano civ. 14 (Zona Industriale) viale Grassi civ. 150 (di fronte alla IP) e in viale Giovanni Paolo II civ. 158. Per il conferimento è necessario esibire la tessera sanitaria dell'intestatario TARI.

### Apertura al Pubblico CCR di Sp4 per Novoli

(solo rifiuti **NON** pericolosi):

lunedì e sabato dalle 07:00 alle 13:00

martedì, mercoledì, giovedì e venerdì dalle 13:00 alle 19:00

### Apertura al Pubblico CCR di viale Grassi:

lunedì, martedì, giovedì e venerdì dalle 07:00 alle 13:00

mercoledì e sabato dalle 15:00 alle 19:00

domenica dalle 07:00 alle 13:00

### Apertura al Pubblico CCR di via F. Marzano:

lunedì, martedì, giovedì e sabato dalle 13:00 alle 19:00

mercoledì e venerdì dalle 07:00 alle 13:00

### Apertura al Pubblico CCR di viale Giovanni Paolo II:

lunedì e venerdì dalle 13:00 alle 19:00

martedì, mercoledì, giovedì e sabato dalle 07:00 alle 13:00

domenica dalle 07:00 alle 13:00

**I Centri rimarranno chiusi nei giorni festivi. Al primo conferimento è necessario esibire copia dell'ultimo avviso TARI.**

**Si possono conferire:** scarti organici, carta, cartone, plastica, metallo, vetro, indumenti, potature, ingombranti, legno, elettrodomestici e apparecchiature elettroniche, lampade al neon, pile, batterie, contenitori T e/o F, medicinali scaduti, toner e cartucce per stampanti, oli vegetali e minerali, piccole quantità di inerti (solo di provenienza domestica). Presso il CCR di SP4 per Novoli Km. 4 è possibile conferire solo rifiuti urbani assimilati non pericolosi.

**Non si possono conferire:** rifiuto indifferenziato, rottami o parti di autovettura, rifiuti speciali.

**I distributori automatici di sacchetti per organico e imballaggi in plastica** sono installati in viale Aldo Moro (accessibile dal lunedì al sabato dalle 8 alle 18), e al mercato dall'ingresso di via Manifattura Tabacchi (tutti i giorni - escluso il giovedì - dalle 6:30 alle 14 e dalle 16:45 alle 20 e la domenica dalle 7:30 alle 13:30). I distributori funzionano inserendo la tessera sanitaria dell'intestatario TARI e digitando la fornitura richiesta.

# dove lo butto?

## GUIDA ALLA CORRETTA RACCOLTA DIFFERENZIATA

**IN PRESENZA DI RIFIUTI NON CONFORMI O ATTREZZATURE NON PREVISTE GLI ADDETTI NON EFFETTUERANNO IL RITIRO DEI RIFIUTI.**



### ORGANICO IN BUSTE COMPOSTABILI

Resti di pietanze, scarti di verdura, bucce della frutta, gusci di uova, fondi del caffè, filtri di tè, camomilla e tisane, cenere spenta (piccole quantità), fiori secchi, sughero, cartone della pizza sporco (ridotto in piccoli pezzi), tovaglioli e fazzoletti di carta (se non raffreddati), imballaggi in bioplastica, stoviglie biodegradabili e compostabili. **Attenzione: UTILIZZARE SOLO BUSTE COMPOSTABILI/BIODEGRADABILI. Non inserire rifiuti previsti nelle altre frazioni e in altro modo riciclabili, rifiuti liquidi, sfalci e potature.**



### CARTA PRIVA DI BUSTE

La frazione carta comprende tutti i materiali cartacei «puliti» non sporchi e non unti: carta, imballaggi in cartone, cartoncino, cartoni per bevande in Tetrapak, giornali, quaderni, libri, riviste, volantini pubblicitari, album e fogli da disegno, sacchetti in carta, scatole in carta e cartoncino. I cartoni di piccole dimensioni vanno schiacciati, privati di ogni contenuto estraneo e posizionati affianco al contenitore della carta nel giorno previsto di raccolta. I cartoni, in numero abbondante o di grandi dimensioni vanno conferiti presso il CCR. **Attenzione: NON UTILIZZARE BUSTE. Non inserire tovaglioli e fazzoletti di carta usati, carta unta o bagnata o sporca, carta forno, carta oleata o plastificata, carta lucida da disegno, pergamena, carta carbone, carta vetrata, vaschette di polistirolo, scatole e copertine plastificate, nylon, scontrini.**



### IMBALLAGGI IN PLASTICA IN BUSTE SEMITRASPARENTI

Tappi e coperchi in plastica, bottiglie e flaconi, vasetti per creme, salse e yogurt, film d'imballaggio (per es. per raggruppare più bottiglie per bevande), shoppers (sacchetti/buste) solo se non biodegradabili, vaschette, pellicole e confezioni per alimenti pulite, reti per frutta e verdura, piatti e bicchieri in plastica (privi di residui organici), contenitori in plastica per alimenti, flaconi per detersivi, nastri per rilegatura pacchi, grucce appendiabiti. **ATTENZIONE: NON UTILIZZARE SACCHETTI COMPOSTABILI/BIODEGRADABILI. Non inserire oggetti in gomma, posate e cannucce in plastica, giocattoli, sedie di plastica, tubi, siringhe, aghi per insulina e tutti gli oggetti di plastica «dura» che non sono imballaggi casalinghi (ossia atti a contenere alimenti, bevande, detersivi e detergenti), imballaggi e stoviglie biodegradabili. Tutti i contenitori devono essere completamente svuotati da residui liquidi e solidi.**



### VETRO-METALLI PRIVI DI BUSTE

Bottiglie, vasi e vasetti in vetro. Vaschette e fogli in alluminio puliti, imballaggi in metallo, contenitori metallici ed in banda stagnata, tappi in metallo, lattine in alluminio, carta stagnola, scatolame. **Attenzione: NON UTILIZZARE BUSTE. Non inserire lampadine, ceramica, porcellana, neon, lastre di vetro, specchi, contenitori in pirex, vetro retinato, vetro opale (bocchette di profumo), cristalli, barattoli di vernice o solvente, fiale e contenitori flebo. Tutti i contenitori devono essere completamente svuotati da residui liquidi e solidi.**



### SECCO RESIDUO IN BUSTE SEMITRASPARENTI

**ATTENZIONE. Il secco residuo non è il rifiuto indifferenziato ma è costituito esclusivamente da tutto ciò che rimane dopo aver fatto un'accurata selezione e raccolta differenziata, ossia: mascherine e guanti monouso, tovaglioli e fazzoletti di carta (se raffreddati come da indicazioni ISS), carta forno, carta plastificata, carta carbone, carta oleata, carta adesiva, carta unta o sporca di cibo, scontrini, nastro adesivo, posate e cannucce in plastica "usa e getta", ceramica, porcellana, creta, terracotta, specchi, cristalli, pirex, CD, DVD, VHS, articoli da cancelleria, fotografie, rullini, bacinelle, vasi e sottovasi, giocattoli di piccole dimensioni, pannoloni, pannolini, traverse, assorbenti, pettini e spazzole, spazzolini, cosmetici, lamette e rasoi usa e getta, chewing gum, gusci di mitili, cicche di sigaretta spente, accendini, spugne, panni elettrostatici, salviettine, stracci, residui spazzamento, sacchetti aspirapolvere, zerbini, piccole quantità di indumenti in cattivo stato, collant, nylon, elastici, lettiere sintetiche, cerotti, cotton fioc, cotone idrofilo, siringhe e aghi per insulina con astuccio a protezione dell'ago.**

**Non inserire rifiuti previsti nelle altre frazioni e in altro modo riciclabili.**



## CALENDARIO RACCOLTA INDUMENTI E ACCESSORI

Conferire le buste a marciapiede dalle ore 22.00 della sera precedente al giorno di raccolta entro le ore 07.00. La raccolta sarà effettuata dalle ore 07.00 entro le ore 13.00. Per ricevere il promemoria con il giorno di raccolta nella tua zona registrati su [lecce.montecospa.it](http://lecce.montecospa.it).

### Centro Urbano Zona C

descrizione	gen-24	feb-24	mar-24	apr-24	mag-24	giu-24	lug-24	ago-24	set-24	ott-24	nov-24	dic-24
giorni di intervento	mercoledì 24	mercoledì 21	mercoledì 20	mercoledì 24	mercoledì 22	mercoledì 19	mercoledì 24	mercoledì 21	mercoledì 25	mercoledì 23	mercoledì 20	mercoledì 25



## PANNOLINI, PANNOLONI E SIMILI

Ubicazione Isole Ecologiche interrato informatizzate e videosorvegliate per il conferimento esclusivo di pannolini/pannoloni: P.zza Modena, via della Lira Italiana (c/o Piazza C. Bene), via M. Viterbo (c/o P.tta V. Cardarelli), via Tevere (c/o P.tta Indipendenza), via M. Marinosci (Piazza Palio), viale A. Moro (c/o mercatino delle arti), via A. De Pace (ang. via Mons. delle Nocche), in via Paolo VI, via R. Leoncavallo (Villa Convento), via Medaglie d'Oro (nei c/o del Parco dei Colori), via Versano ang. via G. Maggio, via A. Cudazzo ang. via Paladini, via V. M. Stampacchia, via S. Trinchese (di fronte Footlocker), via G. Salvemini, viale dell'Università, via dei Salesiani ang. via S. Domenico Savio e via E. Fermi (in prossimità intersezione via Monteroni). Per richiedere il **badge** è possibile recarsi presso il Front Office allestito alla via A. Diaz n. 34, chiamare il Numero Verde 800 80.10.20 o scrivere a [comunicazione@montecospa.it](mailto:comunicazione@montecospa.it).



## CALENDARIO RACCOLTA SFALCI E POTATURE

### Centro Urbano Zona C

descrizione	gen-24	feb-24	mar-24	apr-24	mag-24	giu-24	lug-24	ago-24	set-24	ott-24	nov-24	dic-24
giorni di intervento	mercoledì 10	mercoledì 7	mercoledì 6	mercoledì 10 e 24	mercoledì 8	mercoledì 5	mercoledì 10	mercoledì 7	mercoledì 11	mercoledì 9	mercoledì 6	mercoledì 11

Iscrivere presso il Front Office di via Diaz n. 34 per il ritiro dei sacchi. Al ritiro dei sacchi l'utenza risulterà automaticamente prenotata per il ritiro di sfalci (raccolti nei sacchi) e potature (raggruppate in fascine) nei giorni previsti dal calendario. L'utenza riceverà un messaggio per confermare la prenotazione. Conferire i sacchi a marciapiede dalle ore 22.00 della sera precedente il giorno di raccolta entro le ore 6.00. In alternativa è possibile conferire sfalci e potature (in fascine) c/o i C. C. R..



## COMPOSTIERA DOMESTICA

Per ritirare la compostiera domestica è possibile recarsi presso il Front Office di via Diaz n. 34. E' necessario compilare l'apposito modulo e protocollarlo presso l'Ufficio Protocollo del Comune di Lecce.

### ATTENZIONE!!!

#### LE SEGUENTI CONDIZIONI POSSONO COMPORTARE UN SANZIONAMENTO ai sensi della vigente Ordinanza Comunale

- Conferimento dei rifiuti senza gli specifici contenitori (laddove previsti).
- Conferimento di rifiuti misti non differenziati.
- Presenza di rifiuti estranei all'interno delle frazioni differenziate.
- Utilizzo di buste non compostabili per l'organico, di buste non trasparenti per la plastica, di buste biodegradabili per gli imballaggi in plastica o di buste non semitrasparenti per il secco residuo.
- Utilizzo di buste per il conferimento di carta e vetro/metalli.
- Conferimento di rifiuti in luoghi non idonei (a terra o nei contenitori di altre utenze).
- Conferimento di rifiuti fuori dalle ore o dai giorni stabiliti o tramite contenitori diversi da quelli indicati.
- Conferimento di cartoni non svuotati e non schiacciati.
- Mancato ritiro dal marciapiede dei contenitori entro le ore 15:00 del giorno di raccolta .

**PER ULTERIORI DETTAGLI E CHIARIMENTI È POSSIBILE CONSULTARE IL SITO [LECCE.MONTECOSPA.IT](http://LECCE.MONTECOSPA.IT),  
SCARICARE L'APP MONTECO (DISPONIBILE SIA PER ANDROID CHE PER iOS)  
PER PRENOTARE IL RITIRO DI INGOMBRANTI, CONSULTARE IL RIFIUTOLOGO, IL CALENDARIO, ECC..  
IN CASO DI DUBBI SULLA RACCOLTA DIFFERENZIATA, SCRIVERE A [comunicazione@montecospa.it](mailto:comunicazione@montecospa.it)  
OPPURE CHIAMARE IL NUMERO VERDE 800.80.10.20 (LUN-VEN 8-19; SAB 8-16).**

COMUNE DI LECCE - SPORTELLO AMBIENTE:

TELEFONO: 0832 682583 - E-MAIL: [sportello.ambiente@comune.lecce.it](mailto:sportello.ambiente@comune.lecce.it)